

POZNÁMKA

OBVODOVÉ ROZMĚRY ÚLOŽNÉ DESKY (BEZ VNĚJŠÍCH ÚPRAV)
 PRAVOUHLOSTI STAVBY – DELKA DIAGONALY
 OSY INSTALAČNÍCH PROSTUPŮ
 VODOROVNOST ŮL. DESKY – MAX. VÝŠKOVÝ ROZDIL : ±15 mm
 – MAX. VÝŠKOVÝ ROZDIL NA DELCE 2,0 m : 8 mm

ŘEZ A-A' + DETAILY PROVEDENÍ ÚLOŽNÉ DESKY – VIZ VÝKRESY Č. D.02, D.03, D.04.
 Z – ZEMNĚNÍ-POZINK. PÁS TL. MIN. 3mm, DL. 1,0m, MIN. 100mm², SMYČKA 25m (DLE ČSN 33 2000-5-54)

ZB. ⊗ VÝVOD ZEMNÍČIHO PÁSKU HROMOSVODU (v každém rohu objektu) (VÝVODY MUSÍ BÝT OD SEBE VZDALENY MAX. 15 m)

HŘEBÍKY OSADÍ PRÁCOVNÍK RD PŘI PŘEMÍČE ÚLOŽNÉ DESKY
 OBKLAD SOKLU TMF 50 mm – PROVĚST PO PŘEDÁVCE DOMU

PŘÍPOJKY ZTI, ELEKTRO :

- K9 – KANALIZACE DN 100
- PŘÍPOJKA VODY (V) – DN 32 (5/4") – CHRÁNIČKA DN 100
- PŘÍPOJKA ELEKTRO (EL) – 230 /400V, 50HZ, VÝVOD 2,5m NAD DESKU, CHRÁNIČKA DN 100
- PŘÍPOJKA TELEFONU (T) – CHRÁNIČKA DN 100

PŘESNÉ TRASY LEŽATÝCH ROZVODŮ TĚCHTO SÍTÍ JSOU ŘEŠENY VE VÝKRESE ZÁKLADŮ, KTERÝ VYPRACOVÁVA PROJEKTANT SPODNÍ STAVBY.

PASÝ ZTRACENÉHO BEDNĚNÍ URČUJÍ SMĚRY OSAZENÍ NOSNÝCH KONSTRUKCÍ V PŘÍZEMÍ DOMU. PŘESNÉ ŠÍŘKY ZÁKLADOVÝCH KONSTRUKCÍ URČÍ PROJEKTANT SPODNÍ STAVBY NA ZÁKLADĚ MÍSTNÍCH PODMINEK NA STAVENÍŠTI.

oproti 9.4./2019 (andri)		S.O. III.	
oproti 3./2019 (andri)		MODEL 2018	
Označ. výkresu			
PŮDORYS ZÁKL. DESKY		M 1:60	D.01
Označ. domu		RODINNÝ DŮM	Číslo HS : 40671
Autorský ústav		Ing. David Ondra, Ing. Zdeněk Chromý	Stupeň PD : DŮS+DOS
Autorizovaný inženýr		Bc. Tomáš Beran	Datum : 8/2017
Vypracoval		Investor – stavební úřad	
Investor – stavební úřad		Ivana Mokrá, Lutonina, p.č. 2628, k.ú. Lutonina	

J-V POHLED

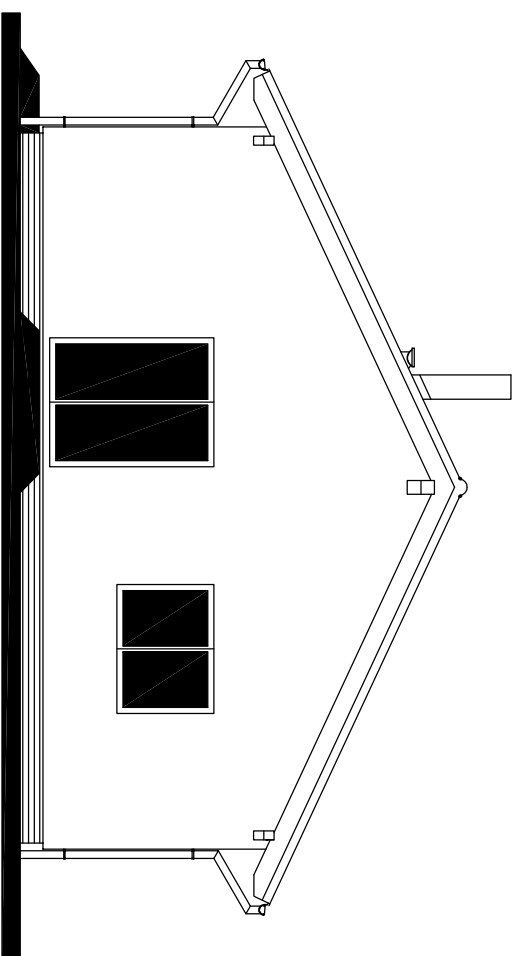

J-Z POHLED

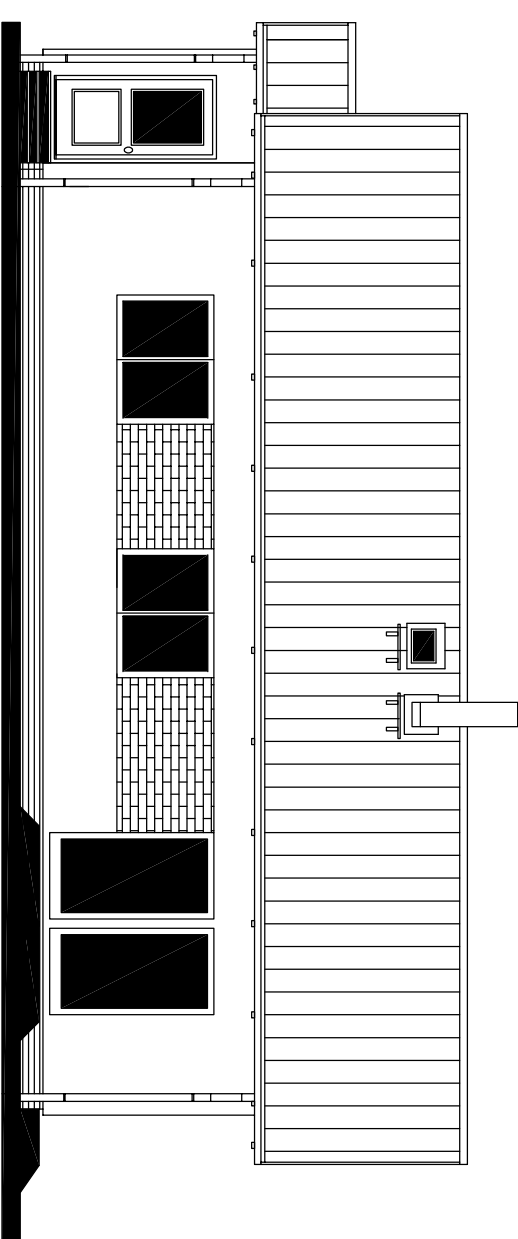

S-V POHLED

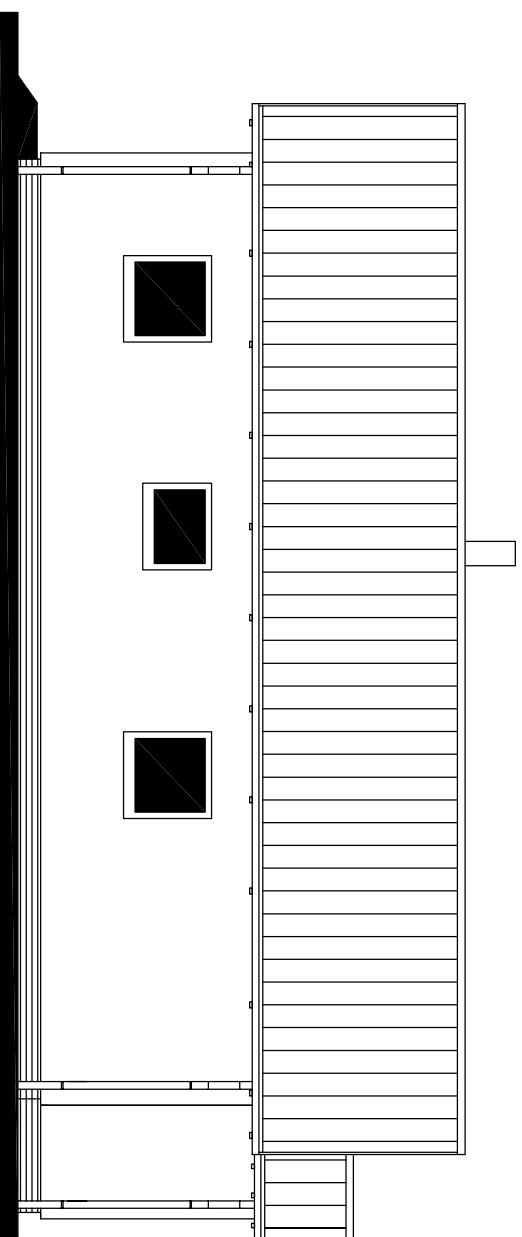

S-Z POHLED

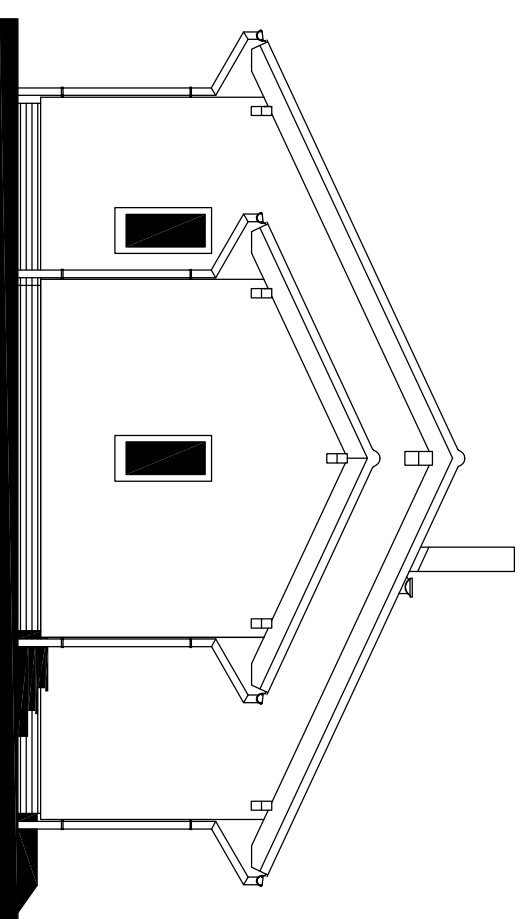

oprava 9.4./2019 (andro)
oprava 3./2019 (andro)

S.O. III.
MODEL 2018

Označ. výkresu POHLEDY		M 1:100	D.12	
Označ. domu ATYP LARGO 25°		RODINNÝ DŮM	Číslo HS : 40671	
Autorizovaný inženýr Ing. David Ondra, Ing. Zdeněk Chromý		Stupeň PD : DŮS+D0S		
Vpracovali Bc. Tomáš Beran		Datum : 8./2017		
Investor – staveniště Ivana Mokrá, Lutonina, p.č. 2628, k.ú. Lutonina				